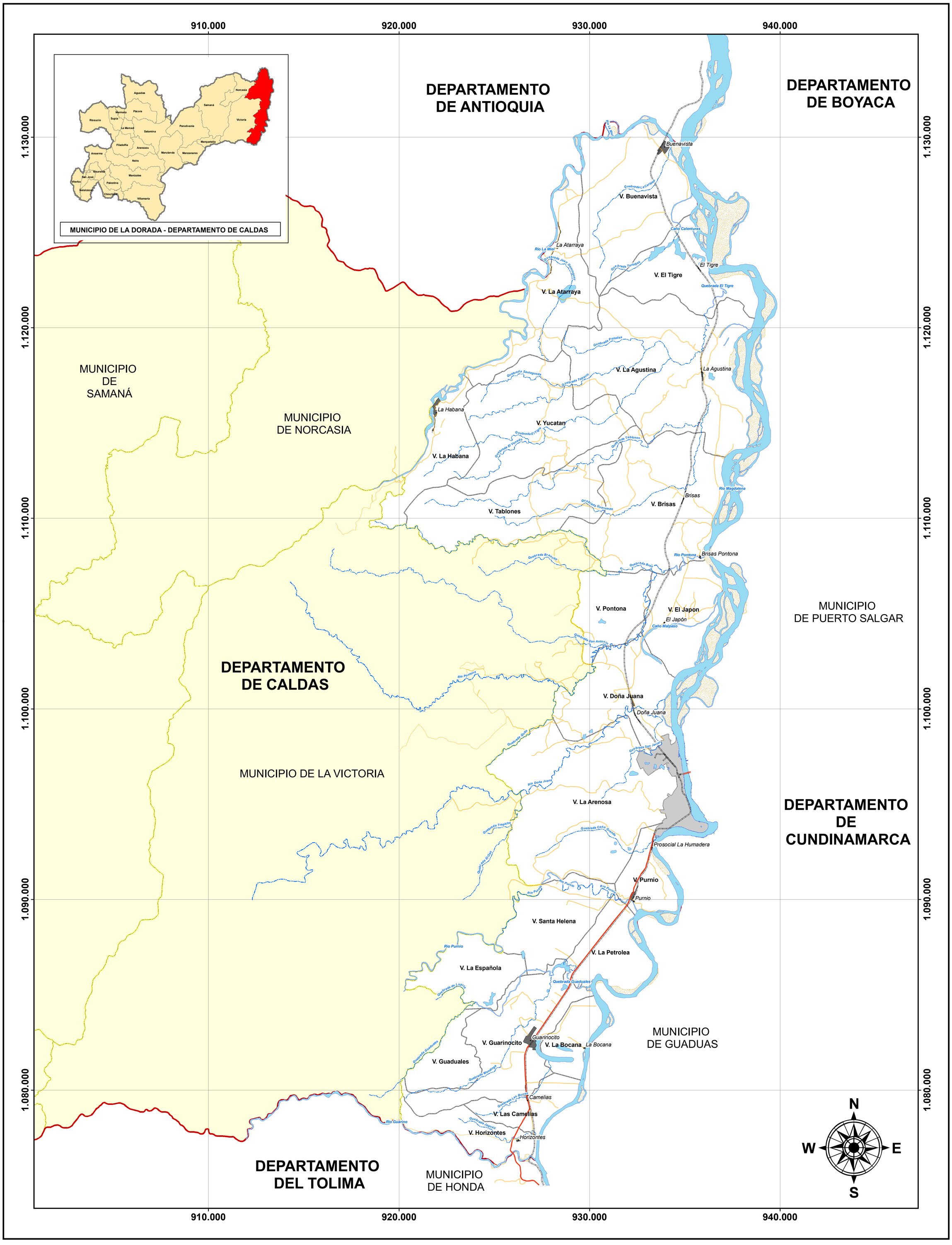

MAPA DG-06

CONVENCIONES

- Humedal
- Río
- Quebrada
- Vía Primaria
- Vía Secundaria
- Vía Ferrea
- Cabecera Urbana
- Centros Poblados
- Límite Veredal
- Límite Municipal
- Límite Departamental

REPÚBLICA DE COLOMBIA
DEPARTAMENTO DE CALDAS - MUNICIPIO DE LA DORADA
RED HÍDRICA

Plan Básico de Ordenamiento Territorial 2013 - 2027

La Dorada: Un Proyecto Colectivo de Territorio

ESCALA: 1:80.000

2.000 1.000 0 2.000 4.000 6.000 8.000 Metros

Sistema de Coordenadas Planas con base en Proyección Conforme de Gauss Zona 1 Colombia, de parámetros:

ORIGEN DE COORDENADAS

BOGOTA
04°35'56.57" de Latitud Norte
74°04'51.30" de Longitud Oeste

PARAMETROS

Falso Norte= 1'000.000 metros N
Falso Este = 1'000.000 metros E

ELIPSOIDE

Internacional 1924

DATUM VERTICAL

Nivel medio del mar de Buenaventura

Fecha de Elaboración: Julio de 2013
Fecha de Publicación: Agosto de 2013

FUENTES DE INFORMACIÓN

- Red Hídrica: CORPOCALDAS, Base IGAC escala 1:25.000.
- Red Vial: CORPOCALDAS, Base IGAC escala 1:25.000.
- Perímetro Urbano: Plan Básico de Ordenamiento Territorial, Base Mapa Topográfico Urbano Municipio de La Dorada e IGAC 2008.
- Centros Poblados: Plan Básico de Ordenamiento Territorial, Base Mapa Topográfico Municipio de La Dorada 2009.
- División Veredal: Plan Básico de Ordenamiento Territorial, Base Alcaldía Municipio de La Dorada.
- Límite Municipal: CORPOCALDAS, Base IGAC escala 1:25.000.
- Límite Departamental: CORPOCALDAS, Base IGAC escala 1:25.000.
- Red Hidrográfica: CORPOCALDAS, Base IGAC escla 1:25.000.

LA DORADA
HERMANDAD Y AMOR