

BIENVENIDOS A



CALDAS  
ES NATURAL



An illustration featuring a man on the left and a horse on the right, set against a lush green background. The man is wearing a white hat, a yellow shirt, a blue sash, and a large brown bag. The horse is brown with a white saddle and a large, striped bag on its back. The background consists of rolling green hills and a dense forest of palm trees.

Bienvenidos al Manual de Marca de "Caldas es Natural", la identidad visual y conceptual que representa al departamento de Caldas como un destino turístico de **primer nivel** tanto a nivel nacional como internacional. La marca "Caldas es Natural" ha sido creada con el propósito de resaltar y promocionar **la biodiversidad, los paisajes majestuosos y la rica cultura de nuestra región.**





# LA IMAGEN DE CALDAS

# NUESTRA MASTERBRAND



Así nos vemos ante el mundo, como nos gusta vernos y como queremos que nos vean en cada rincón. "Caldas es Natural" simboliza la extraordinaria diversidad biológica que poseemos entre nuestras seis subregiones y los 27 municipios con sus riquezas. Es colorido, extrovertido y lleno de energía. La amabilidad del caldense se refleja a través de nuestra marca



## NUESTRO LOGO



El logotipo de "Caldas es Natural" es una representación visual vibrante y detallada de la riqueza y diversidad del departamento de Caldas. Todos los elementos del diseño giran alrededor de la letra "C", que simboliza el nombre del departamento y actúa como el núcleo de la composición.

La Letra "C": En el centro del logotipo, la letra "C" representa a Caldas. Esta letra no solo es un símbolo del nombre del departamento, sino también un punto de convergencia que unifica los diversos elementos naturales y culturales.

## TIPOGRAFÍA

Aa Aa

### **Gotham Pro Black** y Gotham Pro Regular:

Utilizadas para las palabras "CALDAS", "NATURAL" y "ES" respectivamente, esta tipografía moderna y robusta refleja la fuerza y solidez de nuestra identidad. Su diseño limpio y geométrico transmite confianza y claridad, ideales para títulos y frases destacadas en piezas gráficas.

### Helvetica Regular:

Usada principalmente para párrafos, esta tipografía clásica y versátil representa la claridad y legibilidad en los contenidos escritos, asegurando una lectura cómoda y fluida. En el sitio web [www.caldasesnatural.com](http://www.caldasesnatural.com), los contenidos diferentes a frases y/o títulos, se deben realizar con esta tipografía.

# MODULACIÓN

## Y ÁREA DE PROTECCIÓN



La estructura se basa en módulos del tamaño que denominamos **X**.



Destinamos el tamaño de **4 X** como el tamaño requerido para que la marca respire cuando esté presente al lado de otros elementos



# TAMAÑO

## MÍNIMO PERMITIDO

Somos un departamento con grandes aspiraciones y llenos de tantos atributos que lo más pequeño que se puede hacer este logo es de 2 centímetros.





## USOS INCORRECTOS

Ojo, queremos tanto nuestro logo que nos importa demasiado que siempre se vea bien.

La manera correcta del uso de nuestra imagen nos ayuda a vernos más consistentes en la comunicación.



1 - Outline en el logo



2 - Usar colores diferentes a los establecidos



3 - Cambiar la proporción de los elementos



4 - Eliminar elementos



5 - Deformar o estirar el logo



6 - Generar sombra al logo



7 - Girar Logo

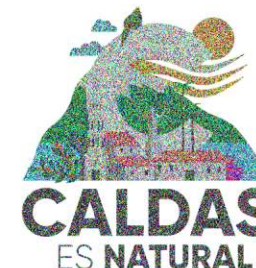

8 - Aplicar texturas





# NUESTRO LOGO



**Elemento Nevado:** Detrás de la letra "C", se aprecia una representación estilizada de las montañas y nevados, evocando el Parque Nacional Natural Los Nevados, un icono de la majestuosidad y belleza natural de la región.

**Colibrí Chivito de Páramo:** Sobre la parte superior de la "C", se encuentra un colibrí, símbolo de la fortaleza en aviturismo del departamento y su rica biodiversidad.

**Elementos Sol y Ondas:** En la parte superior derecha, el sol y las ondas representan la zona de temperaturas más altas, como el Magdalena Caldense. Estos elementos destacan el turismo de aventura y los ríos cristalinos de la región.

**Elemento Veranera:** Alrededor de la base de la letra "C", las veraneras simbolizan los colores vivos de las flores que adornan los balcones de los pueblos patrimoniales de Caldas.

**Elemento Café:** A la izquierda, las ramas con granos de café representan los 18 municipios con declaratoria de Paisaje Cultural Cafetero (PCC), enfatizando la cultura, los paisajes y la tradición cafetera del departamento.

**Elemento Palma de Cera:** A la derecha de la "C", se destacan las palmas de cera, el árbol insignia de Colombia, y uno de los valles de Palma de Cera más grandes y conservados, el Valle de La Samaria.

**Elemento Cristo de Belalcázar:** En el centro del logotipo, se puede ver la figura del Cristo de Belalcázar, un símbolo del turismo religioso en Caldas.

**Elemento Iglesias y Casas:** En la parte inferior, las iglesias y casas representan los pueblos y su arquitectura patrimonial, integrando la cultura y la historia local en la marca.



































#A303A6



#52D5F2



#078C36



#F2913D



#D96262



Partiendo de nuestros 5 colores base tendremos unas variaciones de estos mismos que nos permitirán irnos por gamas más fuertes y otras más pasteles jugando entre ellas.

<b>#058B39</b> RGB 5, 139, 57 HSB 143, 96, 55 CMYK 96, 0, 59, 45 LAB 50, -50, 35	<b>#EAEAE8</b> RGB 234, 234, 232 HSB 60, 1, 92 CMYK 0, 0, 1, 8 LAB 93, 0, 1	<b>#FFA43A</b> RGB 255, 164, 58 HSB 32, 77, 100 CMYK 0, 36, 77, 0 LAB 75, 26, 65	<b>#FFC235</b> RGB 255, 194, 53 HSB 42, 79, 100 CMYK 0, 24, 79, 0 LAB 82, 10, 74	<b>#F8D9BE</b> RGB 248, 217, 190 HSB 28, 23, 97 CMYK 0, 13, 23, 3 LAB 89, 7, 17
<b>#FBA33C</b> RGB 251, 163, 60 HSB 32, 76, 98 CMYK 0, 35, 76, 2 LAB 74, 25, 64	<b>#402B23</b> RGB 64, 43, 35 HSB 17, 45, 25 CMYK 0, 33, 45, 75 LAB 20, 9, 9	<b>#01C139</b> RGB 1, 193, 57 HSB 138, 99, 76 CMYK 99, 0, 70, 24 LAB 68, -67, 54	<b>#908C88</b> RGB 144, 140, 136 HSB 30, 6, 56 CMYK 0, 3, 6, 44 LAB 58, 1, 3	<b>#2B2B2B</b> RGB 43, 43, 43 HSB 0, 0, 17 CMYK 0, 0, 0, 83 LAB 18, 0, 0
<b>#6BCEED</b> RGB 107, 206, 237 HSB 194, 55, 93 CMYK 55, 13, 0, 7 LAB 78, -21, -24	<b>#868282</b> RGB 134, 130, 130 HSB 0, 3, 53 CMYK 0, 3, 3, 47 LAB 55, 2, 1	<b>#E56A66</b> RGB 229, 106, 102 HSB 2, 55, 90 CMYK 0, 54, 55, 10 LAB 60, 47, 25	<b>#54D8FD</b> RGB 84, 216, 253 HSB 193, 67, 99 CMYK 67, 15, 0, 1 LAB 81, -25, -29	<b>#B300AD</b> RGB 179, 0, 173 HSB 302, 100, 70 CMYK 0, 100, 3, 30 LAB 42, 74, -44

# LAYOUT



Creamos esta guía para darle unidad gráfica a Caldas es Natural, con la versatilidad suficiente para ofrecer variedad visual.

Ya conocen nuestros colores y las formas que usamos, aquí les enseñaremos cómo nos gusta usarlos para decorar las casas, calles, pueblos y cada rincón de nuestro departamento.



# FOTOGRAFÍAS

Paisajes increíbles





# FOTOGRAFÍAS

Cultura





# FOTOGRAFÍAS

## Experiencias

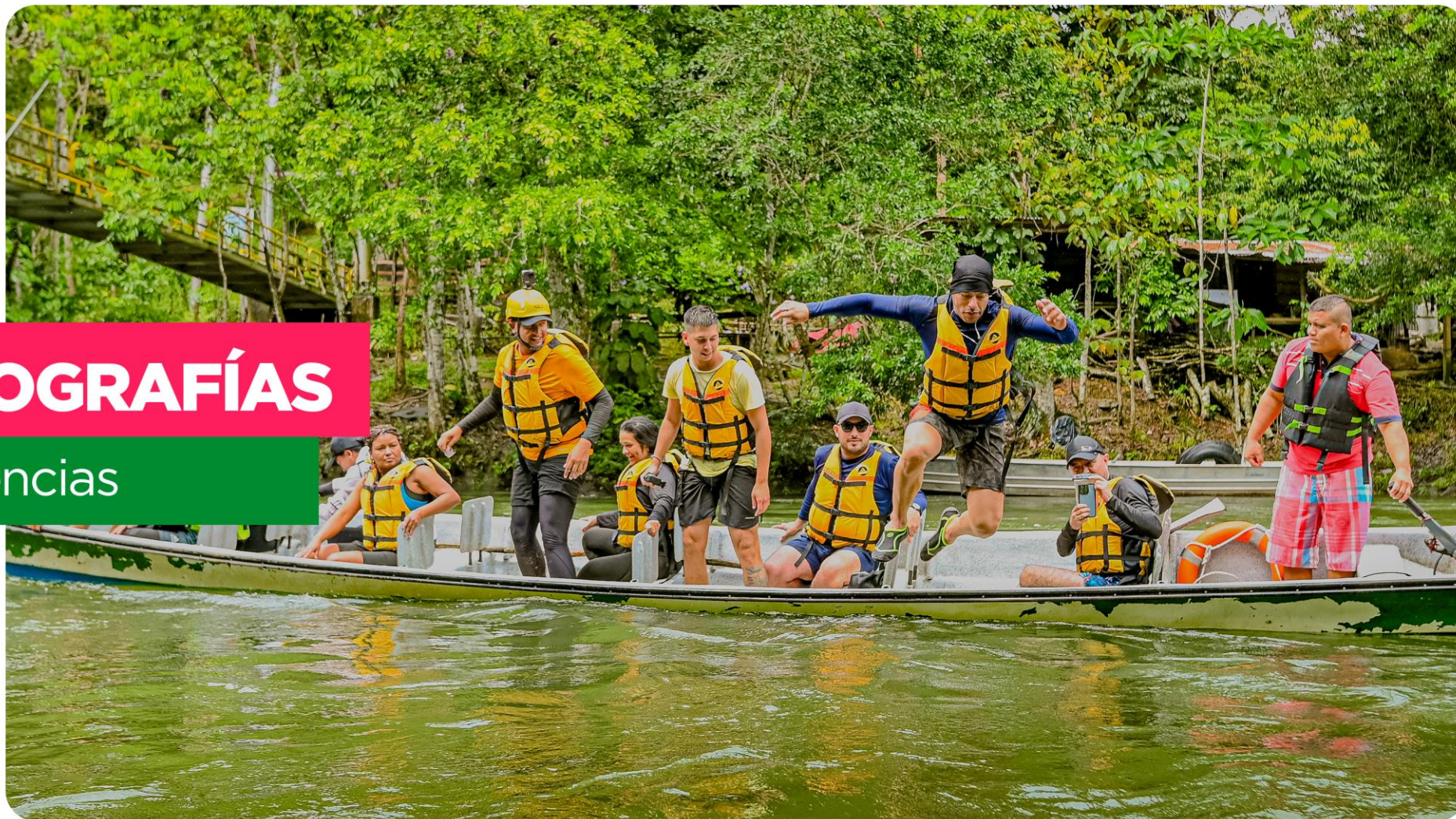



Son estos los lugares, los momentos que buscamos capturar, un Caldas verde con las vivencias diarias de su gente y su entorno: divertidos, felices, especiales, íntimos, simplemente acogedores.









## ILUSTRACIONES

## Cultura y Tradición

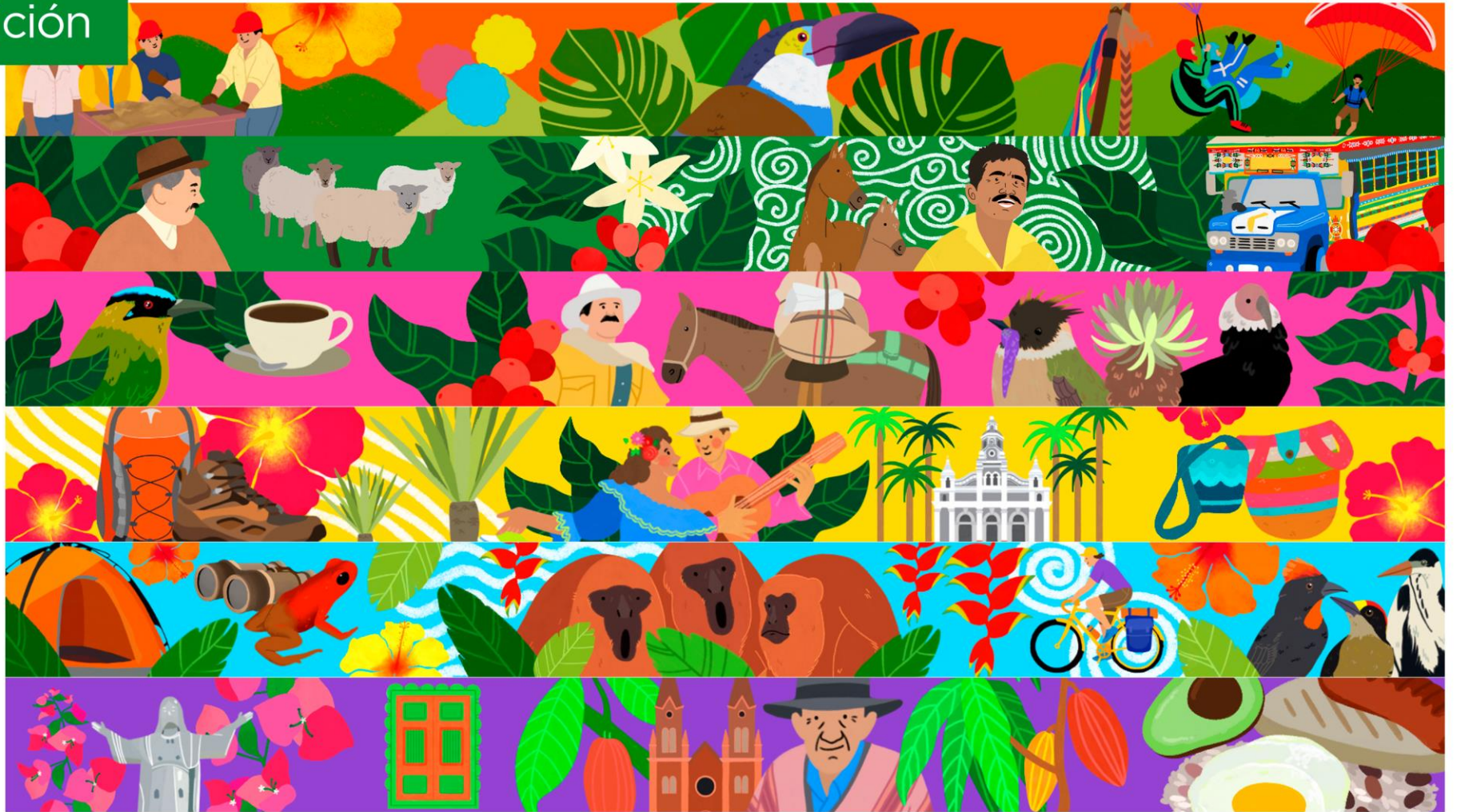





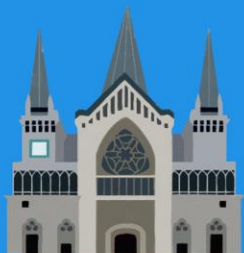



# TEXTURAS



# PIEZAS GRÁFICAS

Fotos + tipografía

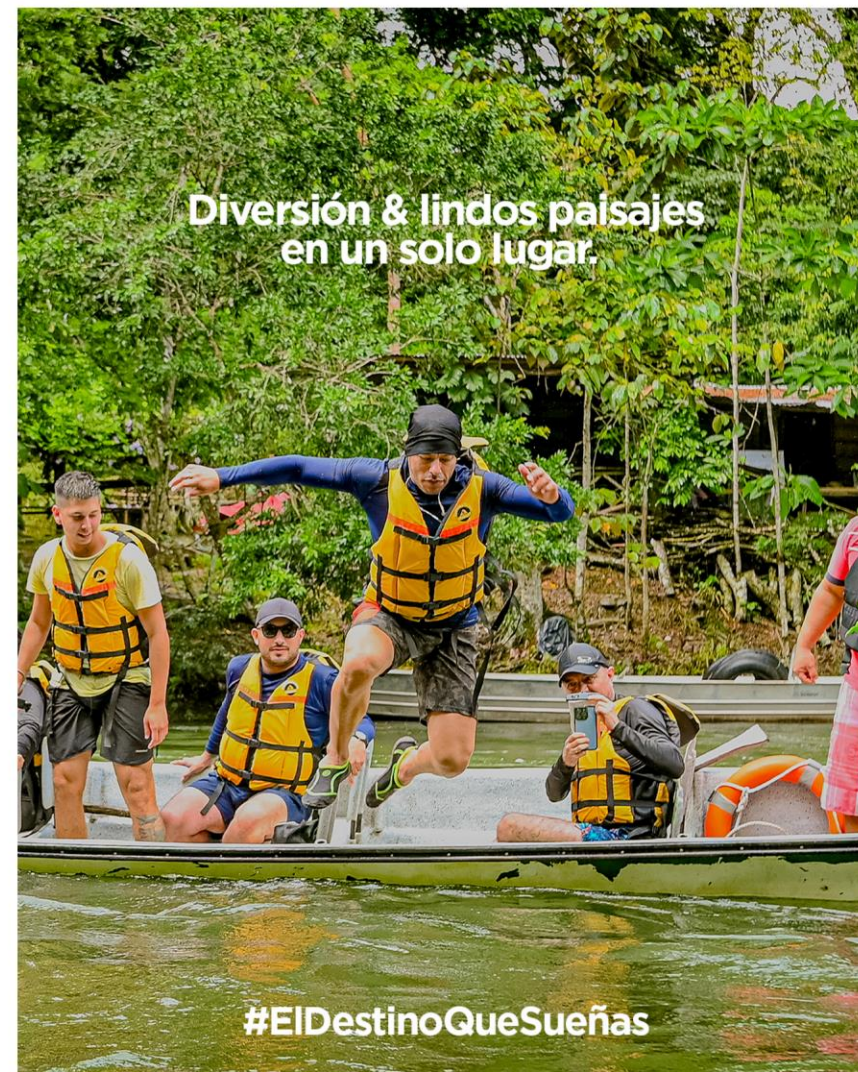



# PIEZAS GRÁFICAS

Fotos + tipografía

**Casas  
patrimoniales  
con historia &  
tradición.**

[www.caldasesnatural.com](http://www.caldasesnatural.com)

#ElDestinoQueSueñas

# Woow...

¡En Caldas exploras la  
belleza desde las alturas!

# PIEZAS GRÁFICAS

ilustración + tipografía





# PIEZAS GRÁFICAS

ilustración + tipografía + foto



# PIEZAS GRÁFICAS

ilustración + tipografía + foto







# Oriente de Caldas

Manzanares  
Marquetalia  
Marulanda  
Pensilvania



Gobierno de  
**CALDAS**

Secretaría de  
**DESARROLLO**  
Empleo e Innovación





# Magdalena Caldense

La Dorada  
Norcasia  
Samaná  
Victoria



**Gobierno de  
CALDAS**

**Secretaría de  
DESARROLLO**  
Empleo e Innovación







# Norte Caldense

Aguadas  
Aranzazu  
Pácora  
Salamina



Gobierno de  
**CALDAS**

Secretaría de  
**DESARROLLO**  
Empleo e Innovación





# Occidente Prospero

Anserma  
Belalcázar  
Risaralda  
San José  
Viterbo



Gobierno de  
**CALDAS**

Secretaría de  
**DESARROLLO**  
Empleo e Innovación







# Centro Sur

Chinchiná  
Manizales  
Neira  
Palestina  
Villamaría



Secretaría de  
**DESARROLLO**  
Empleo e Innovación





# Alto Occidente

Filadelfia

La Merced

Marmato

Riosucio

Supía



Gobierno de  
**CALDAS**

Secretaría de  
**DESARROLLO**  
Empleo e Innovación











# DIGITAL



Con toda su impresionante historia y exuberante belleza natural, Caldas no deja de ser un departamento a la vanguardia. Así es cómo nos vemos en el mundo digital.

# REDES SOCIALES





# REDES SOCIALES AVATAR



# REDES SOCIALES

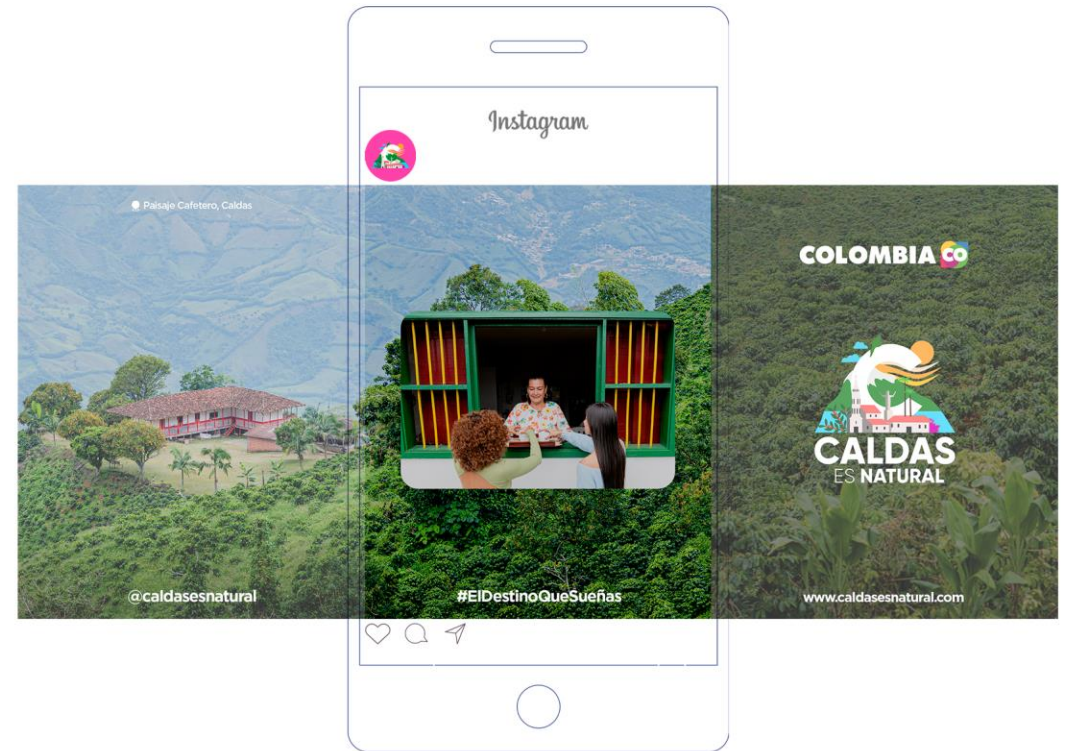



**WWW.  
CALDAS ES  
NATURAL  
.COM**



Gobierno de  
**CALDAS**

Secretaría de  
**DESARROLLO**  
Empleo e Innovación



# PAGINA WEB

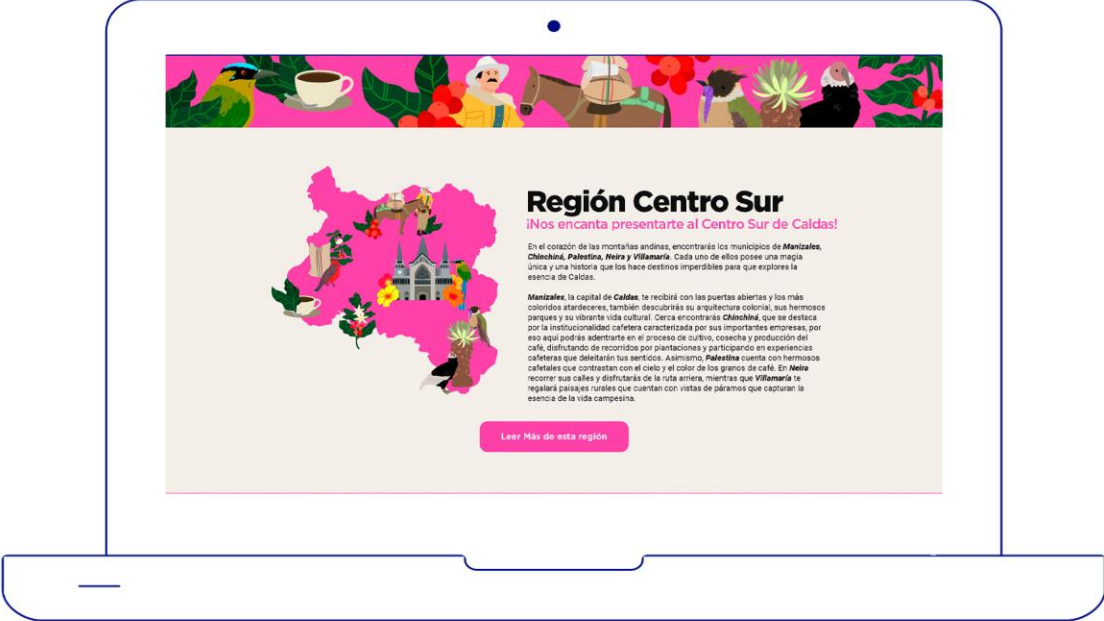
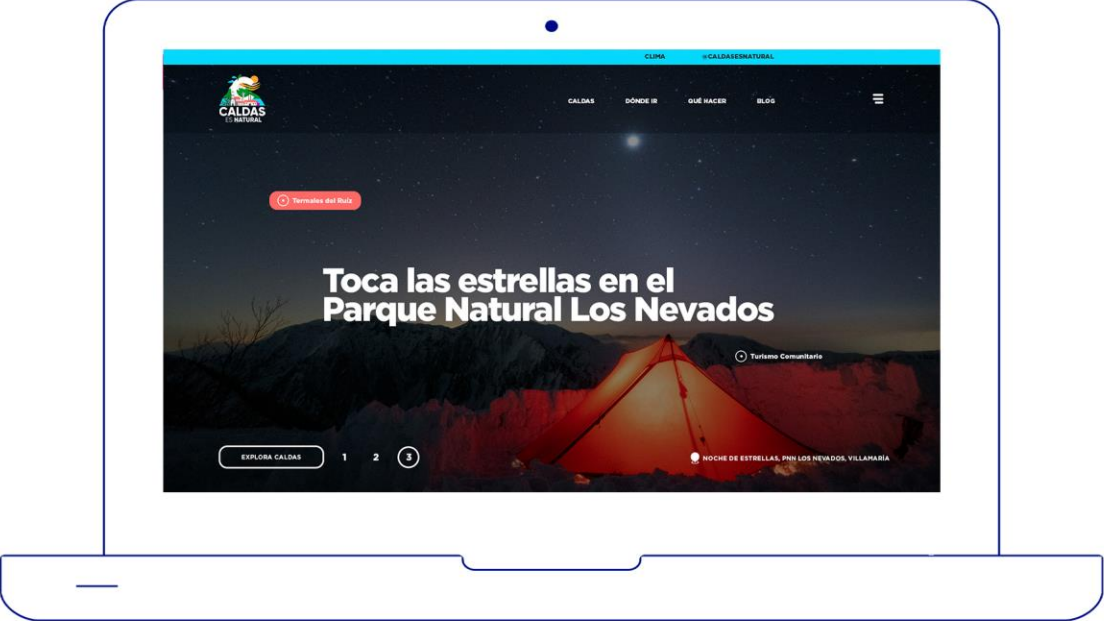



# MERCHANDISING



**Aquí encontrarás muchos pedacitos de nuestro departamento.**

Esas muestras de su talento, diversidad, colores y calidez que tanto maravillan e inspiran. Esa pequeña parte que, como los recuerdos, tiene el poder de transportar a donde más deseas estar.

Todo aquello con lo que podrás compartir eso que nos hace un pedacito de tesoro entre montañas.



## BACKING







## MERCH





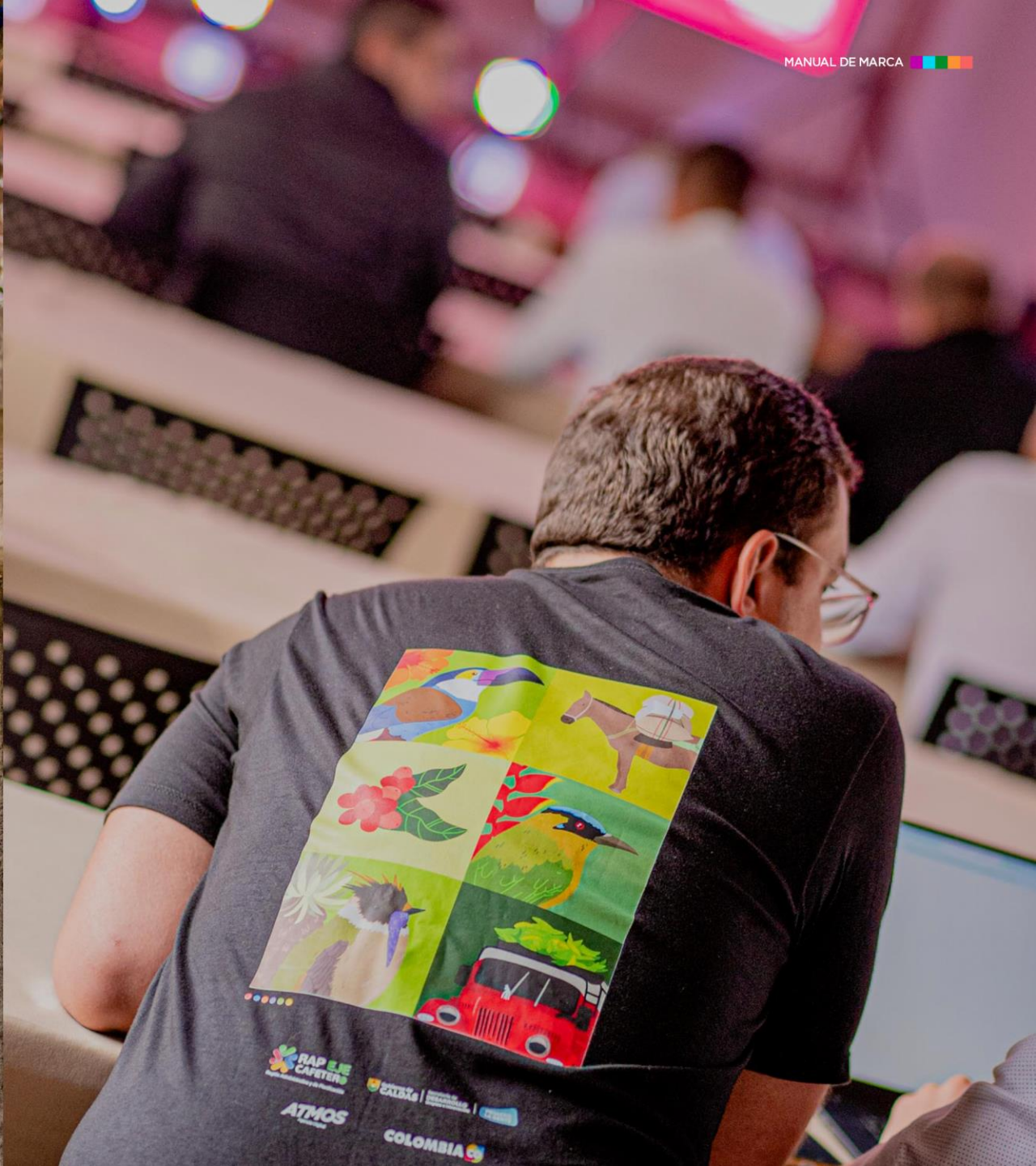





**COMO NOS VEMOS**







Gobierno de  
**CALDAS**

Secretaría de  
**DESARROLLO**  
Empleo e Innovación